DocuSign Envelope ID: CDC8D294-B2B4-4437-BE39-E2E3092FFA63

FuturMaster
Deliver Business Performance

Plan d'Assurance Qualité

Projet SCHARP

DS LU DS YZ

DocuSign Envelope ID: CDC8D294-B2B4-4437-BE39-E2E3092FFA63

DS LU DS YZ

DocuSign Envelope ID: CDC8D294-B2B4-4437-BE39-E2E3092FFA63

Référence	Émetteur	Date de révision
V1	Xavier FOURNIER	13/07/2021

APPROBATION DU DOCUMENT

Rôle	Nom	Fonction
Directeur de projet - Metier	Claudio DAMBURY	Directeur Supply Chain Groupe N&S
Directeur de projet – DX (IT)	Francis MATTHIA	Business Solution Leader Supply Chain & Industrial Operations

DIFFUSION DU DOCUMENT

Nom	Organisation	Pour action	Pour information

DS LU DS YZ

DocuSign Envelope ID: CDC8D294-B2B4-4437-BE39-E2E3092FFA63

HISTORIQUE DES MODIFICATIONS

Référence	Date	Modifications	Paragraphes modifiés	Rédacteur
V1	17/06/21	Amendements N&S		Francis MATTHIA
V1	13/07/21	Initialisation-Création		Xavier FOURNIER
V1	15/07/21	Intégration des commentaires et ajouts de chapitres de Xavier Fournier (source = document « NS_FM_PAQ-SCHARP_v1.docx »		Francis MATTHIA
V1	19/07/21	Relecture et réponses / modifications FM		Xavier Fournier
V1	21/07/21	Relecture et réponses N&S sur le § 2.5.2.4 suivi facturation services ➔ on précise ainsi que le calendrier de facturation se base sur 1 macro-planning défini dans le chapitre 5 de l'annexe 1 sow ➔ INSERER DANS LE DOC SOW, le macro-planning prévisionnel	2.5.2.4 (p13)	Francis MATTHIA
V1	21/07/21	N&S retient les délais suivants pour chacune des phases : • Etablir le bilan de la recette fonctionnelle dans 1 délai max de 4 jours après la fin de la recette • Etablir le bilan de la recette de bout en bout dans 1 délai max de 4 jours après la fin de la recette fonctionnelle • L'autorisation de mise en production dans 1 délai de max 4 jours après la validation des critères Go/NoGo.	3.1.2 Particularités / règles de validation des documents et des livrables (p17)	Francis MATTHIA

DS LU DS YZ

DocuSign Envelope ID: CDC8D294-B2B4-4437-BE39-E2E3092FFA63

Sommaire

1 OBJET DU PLAN D'ASSURANCE QUALITE 1

2 MANAGEMENT DE PROJET 2

2.1 Adéquation équipe projet / périmètre projet 2

2.2 Identification des acteurs du projet 2

2.3 Plan de communication 5

2.4 Stratégie de gestion du changement 6

2.5 Outils de gestion de projet 6

2.5.1 Outils standards 6

2.5.2 Outils de planification projet 6

2.6 Gestion de la documentation 8

2.6.1 Règles de nommage et gestion des versions de document 8

2.6.2 Version de référence & Stockage des documents 8

2.6.3 Règle de diffusion 9

2.6.4 Organisation des réunions 9

3 PROCEDURE DE DECISIONS 11

3.1 Règles de validation des documents et livrables 11

3.1.1 Généralités 11

3.1.2 Particularités 11

3.1.3 Procédure d'arbitrage en cas de désaccord 12

3.2 Gestion des risques 13

3.2.1 Principe 13

3.2.2 Mise en œuvre 13

4 ANNEXE – FORMATS TYPE DE DOCUMENTS PROJET 14

4.1 Powerpoint Template 14

4.2 Plan de recette 14

4.3 Suivi de la recette 14

4.4 Plan de Gestion des Risques 14

4.5 PV de recette fin de phase 14

DS LU DS YZ

DocuSign Envelope ID: CDC8D294-B2B4-4437-BE39-E2E3092FFA63

DS LU DS YZ

DocuSign Envelope ID: CDC8D294-B2B4-4437-BE39-E2E3092FFA63

1 Objet du Plan d'Assurance Qualité

Le présent plan d'assurance qualité (PAQ) précise l'organisation projet détaillée afin de répondre aux enjeux, objectifs et contraintes de planning du projet.

DS LU DS YZ

DocuSign Envelope ID: CDC8D294-B2B4-4437-BE39-E2E3092FFA63

2 Management de projet

2.1 Adéquation équipe projet / périmètre projet

Le processus cible se construit à la fois à partir des informations fournies par le client Nutrition et Santé et avec l'expertise de l'équipe projet FuturMaster.

Le client Nutrition et Santé s'engage à fournir toutes les informations nécessaires à la compréhension complète et entière de ses métiers et processus par l'équipe projet FuturMaster.

Le client s'engage à constituer une équipe projet utilisateur (chef de projet et utilisateurs clés) qui possède une connaissance exhaustive de l'ensemble des métiers et des processus compris dans le périmètre du projet. Cette équipe devra également posséder une connaissance solide des systèmes d'information du client (ERP, décisionnel) en termes de structure et de processus.

Des personnes extérieures à l'équipe projet utilisateur pourront être ponctuellement consultées sur des points précis. Ces personnes disposent d'un délai de 72 heures au minimum pour répondre aux questions posées et fournir les documents demandés.

Le non-respect de ces engagements par le client Nutrition et Santé peut induire un biais dans l'analyse et dans la définition du processus cible et entraîner des impacts importants sur le déroulement du projet (adéquation, délais, coût). Il s'agit donc d'un enjeu majeur.

2.2 Identification des acteurs du projet

Pour mener à bien le projet SCHARP, le Client NUTRITION & SANTE et FuturMaster se dotent de l'organisation spécifique décrite ci-dessous.

Équipe Projet Nutrition et Santé :

Nom	Fonction dans L'entreprise	Fonction dans le Projet	Localisation	tél.	e-mail
David SALADIN	Purchasing & Supply Chain Director Group	Sponsor	Revel	+33 (0)6 09 94 62 18	dsaladin@ns-group.com
François-Xavier NIOCHE	Vice-Président Finance	Sponsor	Revel	+33 (0)7 87 37 60 89	fxnioche@ns-group.com
Marc ARIONE	Chief Digital Transformation Group	Comité de Pilotage	Revel	+33 (0)6 11 19 20 09	marione@ns-group.com
Muriel LAUNAY	Digital Transformation Manager	Comité de Pilotage	Revel	+33 (0)6 87 81 08 69	mlaunay@ns-group.com
Claudio DAMBURY	Supply Chain Director Group	Direction Métier	Revel	+33 (0)6 08 77 87 47	cdambury@ns-group.com
Francis MATTHiA	Business Solution Leader Supply Chain & Industrial Operations	Direction DX (IT)	Revel	+33 (0)6 72 14 12 30	fmatthia@ns-group.com

DS LU

DS YZ

DocuSign Envelope ID: CDC8D294-B2B4-4437-BE39-E2E3092FFA63

Nom	Fonction dans L'entreprise	Fonction dans le Projet	Localisation	tél.	e-mail
Sandrine AUTHA	Business Solution Owner Supply Chain	Solution Owner DX (IT)	Revel	+33 (0)6 13 18 55 11	sautha@ns-group.com
Thomas CHEVALLIER	Technical Solution Owner Core IS	Réalisation des interfaces	Revel	+33 (0)5 62 18 75 78	tchevallier@ns-group.com
Philippe CHIARBONELLO	Enterprise Architect	Architecture finale ERP/FuturMaster	Revel	+33 (0)7 88 53 55 66	pchiarbonello@ns-group.com
Nicolas ROMAN	Infrastructure & Security Leader	Configuration des échanges entre environnements N&S et FuturMaster	Revel	+33 (0)6 28 68 45 53	nroman@ns-group.com
Agnes CABROL-LEMATTE	BPO Data Manager Purchasing & Supply Chain	BPO Quality Data (ERP)	Revel	+33 (0)5 62 18 75 66	acabrol-lematte@ns-group.com
Bertrand JAULIN	Directeur Contrôle de Gestion & Reporting	BPO Reporting	Revel	+33 (0)6 88 05 89 76	bjaulin@ns-group.com
Pierre JOURDAN	Directeur developpement des Ventes	BPO Trade Promotion	Revel	+33 (0)6 72 15 08 90	pjourdan@ns-group.com
X	BPO-Demand	BPO Demand	Revel		
Caroline ACHARD	Prévisionniste des ventes	France Kuser Demand	Revel	+33 (0)5 62 18 23 11	cachard@ns-group.com
Mathias DE VOS	Forecast Manager Benelux	Belgium Kuser Demand	Villvoorde (Belgium)	+32 474 60 80 22	m.devos@ns-groupe.com
Giorgia SETTI	Procurement Officer Assistant	Italy Kuser Demand	Orrigio (Italy)	+39 02 96735 935	gsetti@ns-group.com
Nuria ROVIRA PADROS	Demand Planner HFS / Bio & Pharma	Spain Kuser Demand	Barcelona (Spain)	+34 662 32 41 35	nrovira@ns-group.com
Antony GONÇALVES	Chief Information Security Officer	CISO – Validation sécurité & données confidentielles	Revel	+33 (0)6 14 19 26 39	angoncalves@ns-group.com

DS LU

DS YZ

DocuSign Envelope ID: CDC8D294-B2B4-4437-BE39-E2E3092FFA63

Nom	Fonction dans L'entreprise	Fonction dans le Projet	Localisation	tél.	e-mail
Franck BALANÇON	Chief Data Officer	Référentiel Data chez N&S	Revel	+33 (0)6 25 10 07 84	fbalancon@ns-group.com
A définir ultérieurement		France Kuser Promo			
A définir ultérieurement		Belgium Kuser Promo			
A définir ultérieurement		Italy Kuser Promo			
A définir ultérieurement		Spain Kuser Promo			
Philippe PIOZ	Group Production Planning Manager	BPO Supply planning	Revel	+33 (0)6 82 81 60 10	ppioz@ns-group.com
Fabien CLOAREC	Responsable approvisionnements produits finis	BPO appros produits finis négoce	Revel	+33 (0)6 37 99 92 68	fcloarec@ns-group.com
Thierry POUVREAU	Responsable approvisionnements matières	BPO appros Matières 1ères	Revel	+33 (0)5 62 18 74 98	tpouvreau@ns-group.com
A définir ultérieurement	Assistant Supply Planning	Kuser Supply Planning			
A définir ultérieurement	Approvisionneur produits finis	Kuser Appros produits finis			
A définir ultérieurement	Approvisionneur Matières 1ères	Kuser Appros Matières 1ères			

DS LU DS YZ

DocuSign Envelope ID: CDC8D294-B2B4-4437-BE39-E2E3092FFA63

Équipe Projet FuturMaster :

Nom	Fonction dans L'entreprise	Fonction dans le Projet	Tél.	E-mail
Xavier Fournier	Directeur de projet	Directeur de projet	06.50.04.53.08	xavier.fournier@futurmaster.com
Weilin Wang	Consultant sénior	Architecte / chef de projet Demand et TPX	07.61.88.04.08	Weilin.wang@futurmaster.com
A définir ultérieurement	Consultant sénior	Architecte / chef de projet Planif		
A définir ultérieurement	Consultant	Consultant		
A définir ultérieurement	Expert technique	Expert technique		
A définir ultérieurement	Expert Optim	Expert Optim		
A définir ultérieurement	Customer Success			
Etienne Allier	Ingénieur commercial		06.61.80.27.17	Etienne.allier@futurmaster.com

2.3 Plan de communication

Les éléments de communication interne organisés par NOM_CLIENT sont les suivants :

- Communication projet dans les instances de gouvernance du projet décrites dans le SOW.
- Communication élargie au-delà de l'équipe projet au moment de la validation des principales phases projet (ex : Kick-Off, Validation UAT, Go Live opérationnel).
- Communication élargie exceptionnelle si événement particulier au cours du projet.

DS LU DS YZ

2.4 Stratégie de gestion du changement

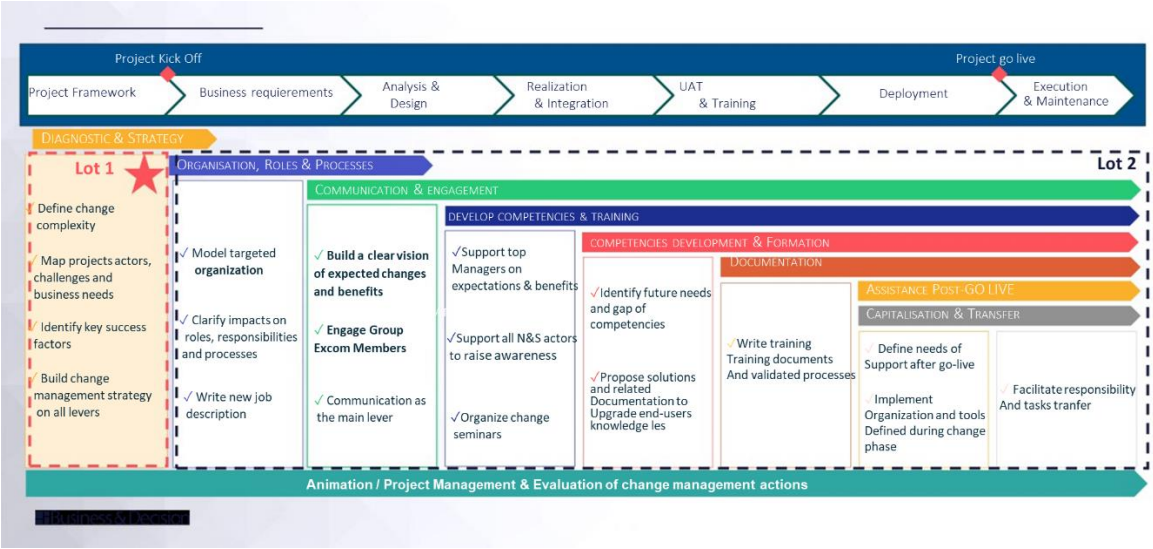

.

2.5 Outils de gestion de projet

2.5.1 Outils standards

Les outils standards utilisés sont les suivants, sauf accord spécifique des chefs de projet :

- Documents projets : MS Excel, Powerpoint et Word.
- Invitations aux réunions : MS Outlook.
- Partage de document : TEAMS mis à disposition par NUTRITION ET SANTÉ (MS Teams).
- Téléconférence : TEAMS

2.5.2 Outils de planification projet

2.5.2.1 Planification

Les principaux jalons du projet, notamment les dates de livraison, sont définis en Comité de Pilotage. La coordination entre le chef de projet Nutrition et Santé et les chefs de projet FuturMaster permet de synchroniser les tâches communes et d'élaborer conjointement le planning global du projet.

2.5.2.2 Suivi de projet

Le suivi d'avancement est effectué par les chefs de projet FuturMaster avec le support de Nutrition et Santé sur les tâches de sa responsabilité.

2.5.2.3 Outil de planification et de suivi

SCIFORMA – PSNEXT en interne chez FuturMaster maintenu par le Directeur de Projet FuturMaster.

Restitution sur support Microsoft Excel pour Nutrition et Santé.

Pour le comité de pilotage :

1/ Synthèse de l'avancement global du projet.

2/ Météo projet : Avancement, alertes et risques des différents volets du projet.

DS LU DS YZ

DocuSign Envelope ID: CDC8D294-B2B4-4437-BE39-E2E3092FFA63

3/ Tableau d'avancement des livrables par phase : % avancement, retards, motifs, etc.

4/ Suivi des ressources (budgets, charges) consommées, engagées, suivi facturation.

5/ Suivi des actions.

Une première version est réalisée par FuturMaster et complétée/validée par NUTRITION ET SANTÉ.

2.5.2.4 Suivi de la facturation

Pour la facturation effectuée en régie, FuturMaster enverra par courrier électronique, à l'adresse comptans@ns-group.com, mensuellement une facture avec les prestations réalisées indiquant :

- Nom du consultant,
- Nom de la tâche,
- Date et durée de la tâche,
- Montant facturé en conséquence.

Pour les périodes mentionnées, la facturation effectuée en régie devra être établie en tenant compte de l'année calendaire (clôture comptable au 31/12 chez le client NS)

Pour la facturation au forfait, FuturMaster enverra par courrier électronique, à l'adresse comptans@ns-group.com , une facture indiquant :

- Nom de la phase
- Taux d'acompte
- Montant facturé (avec mention de la base de calcul)

Chaque facturation devra être établie en tenant compte de l'année calendaire (clôture comptable au 31/12 chez le client NS) et de l'échéancier suivant :

- 30% à la date de validation du PV des spécifications fonctionnelles
- 20% à la date de validation du PV de livraison du Prototype
- 20% à la date de validation du PV de recette fonctionnelle
- 30% à la date de mise en production

Pour la facturation des services Saas, le PAQ n'est pas concerné.

Les montants et modalités de facturation sont précisées dans l'annexe « A – Conditions particulières » et l'annexe « 1 – Statement of Work ».

La facturation des frais de déplacements sera réalisée sur une facture séparée.

En préparation de chaque Comité de Pilotage, ou à la demande si besoin, FuturMaster pourra fournir à NUTRITION & SANTE un récapitulatif de l'ensemble des factures de prestations déjà réalisées, ainsi que sa comparaison avec le budget commandé.

DS LU DS YZ

2.6 Gestion de la documentation

2.6.1 Règles de nommage et gestion des versions de document

La nomenclature de nommage des documents projets et livrables est la suivante :

Nutrition et Santé_FM_[Nom document]_AAMMJJ_[Version]

Ex :

Nom	Description	Format
NS_FM_CR_COPIL1_AAMMJJ_v1.0.pptx	Compte-rendu de comité de pilotage	MS Powerpoint
NS_FM_Specifications_fonctionnelles_AAMMJJ_v2.0.pptx	Dossier de spécifications fonctionnelles	MS Powerpoint
NS_FM_Specifications_interfaces_AAMMJJ_v2.0.docx	Spécifications Fichiers Interfaces I/O	MS Word
NS_FM_Plan_projet_détaillé_AAMMJJ_v0.1.xlsx	Planning du projet	MS Excel

Nom document :
S'il s'agit d'un livrable, le nom du document doit être tel que décrit dans le SOW.

Versions :
Les versions successives des documents évolutifs sont identifiées par un numéro de version **a.b**, juste avant l'extension, où :

- **a** est incrémenté après chaque remaniement en profondeur du document et/ou demande de validation ;
- **b** est incrémenté après chaque version d'ajustement produite.

Le numéro de version du document apparaît sur le document et non dans le nom physique du fichier.
Exemple :
A l'initialisation : NS_FM_PAQ_AAMMJJ_v0.1.docx
A la première modification : NS_FM _PAQ_AAMMJJ_v0.2.docx
A la première version soumise à validation : NS_FM _PAQ_AAMMJJ_v1.0.docx

2.6.2 Version de référence & Stockage des documents

La version de référence d'un document évolutif est la dernière version validée. Cette version de référence est stockée sur le service Sharepoint Office 365 Teams mis à disposition par NUTRITION & SANTE.

Lien Sharepoint / TEAMS : SCHARP_NS_FUTURMASTER/SCHARP_Project
https://teams.microsoft.com/l/channel/19%3a460485e7058e40468ec527af76e39067%40thread.tacv2/SCHARP_Project?groupId=11dcfc53-b9b4-4438-9880-f09df96eadac&tenantId=176b2d37-13b8-43f3-ad09-fcb471befcad

DS LU

DS YZ

DocuSign Envelope ID: CDC8D294-B2B4-4437-BE39-E2E3092FFA63

2.6.3 Règle de diffusion

Les documents sont diffusés auprès du client Nutrition et Santé par le chef de projet et par le consultant FuturMaster pour les intervenants FuturMaster.

L'objet du mail doit systématiquement commencer par le nom du projet entre crochets : [SCHARP]
Exemple : « [SCHARP] : compte-rendu de l'atelier du xxx »

2.6.4 Organisation des réunions

2.6.4.1 Avis de réunion

Pour toutes les réunions, un avis de réunion est envoyé par l'animateur de réunion à chaque participant dans un délai minimum avant la date de la réunion (3 jours). Il doit contenir les informations suivantes :

- La nature de la réunion.
- L'ordre du jour.
- La date, le lieu et l'heure de la réunion.
- La durée estimée.
- Le nom des participants.
- Les documents à préparer ou à lire impérativement avant la réunion.

2.6.4.2 Réunion

Chaque réunion est placée sous la conduite d'un participant (pour les ateliers d'analyse et de conception, par les chefs de projet FuturMaster) qui se charge d'en assurer le bon déroulement et veille notamment au respect de l'ordre du jour.

Elle fera l'objet d'une préparation au préalable.

Le plan suivant doit être mis en œuvre :

- Contrôle des actions décidées au cours de la réunion précédente.
- Examen de l'ordre du jour.
- Détermination des actions à mener et du responsable de chacune d'elle.
- Date de la prochaine réunion.

2.6.4.3 Compte-rendu

Chaque réunion donne lieu à un compte-rendu rédigé par le demandeur de la réunion.

Les compte-rendus d'ateliers sont rédigés par FuturMaster, avec validation de NUTRITION & SANTE

Diffusé à chaque participant, il rappellera les dates et lieux de réunion, l'ordre du jour et la liste des participants et l'objet de la réunion, les points examinés, les commentaires exprimés, les décisions prises, les actions à entreprendre et le cas échéant les points de divergence (ou de validation) à remonter au comité directement supérieur.

Chaque compte-rendu se présentera selon le plan suivant :

- Rappel des lieux, date et ordre du jour de la réunion.
- Liste des participants.
- Points examinés.
- Commentaires exprimés.
- Décisions prises.
- Actions à entreprendre ; pour chaque action, indiquer :

DS LU DS YZ

DocuSign Envelope ID: CDC8D294-B2B4-4437-BE39-E2E3092FFA63

- objectif, résultat attendu.
- responsable(s) de sa réalisation.
- Date de fin prévue.

2.6.4.4 Approbation d'un Compte-rendu

La validation d'un compte-rendu est effective après retour de mail :

- Rédacteur du CR.
- Approbation Client.
- Approbation Prestataire.

Le principe d'approbation est similaire à celui appliqué pour les documents, à savoir :

- Communication du CR aux signataires.
- Diffusion électronique du document aux participants.
- Version électronique non modifiable et stockée dans le répertoire d'accueil adéquat.

Le principe d'approbation est appliqué en fin de réunion pour les CR rédigés en séance.

Pour ce qui concerne la rédaction différée, le CR est envoyé par le demandeur de la réunion 2 jours ouvrés après celle-ci. Les destinataires font parvenir, dans un délai de 2 jours ouvrés suivant la réception du CR, leurs remarques ou commentaires au rédacteur. Toute absence de retour fait office d'approbation tacite.

Le principe d'approbation est ensuite appliqué, soit en début de séance lors de la réunion suivante, soit par remise en main propre, soit encore par voie de courrier si nécessaire.

DS LU DS YZ

DocuSign Envelope ID: CDC8D294-B2B4-4437-BE39-E2E3092FFA63

3 Procédure de décisions

3.1 Règles de validation des documents et livrables

3.1.1 Généralités

Les destinataires disposent d'un délai maximum à compter de la remise d'un document pour remettre leurs remarques par écrit. A défaut de remarques, l'approbation est acquise de plein droit à l'issue de ce délai, sauf demande exprès du valideur, qui sera étudiée par le demandeur en termes d'impacts.

- Compte rendus de réunion et ateliers : 2 jours ouvrés.
- Livrables non compris dans un PV de validation de fin de phase : 5 jours.
- PV de validation de fin de phase et livrables associés : 10 jours.

Les remarques doivent être transmises par écrit au chef de projet Nutrition et Santé + responsable de domaine concerné et au chef de projet ou consultant FuturMaster du domaine qui les analysent et leur donnent les suites qu'ils jugent utiles.

3.1.2 Particularités

- Phase de conception (phase 300)

  Pour valider la phase de Conception, pour les documents Dossier de spécifications fonctionnelles- Spécifications d'interface, les destinataires disposeront d'un délai de 10 jours ouvrés à compter de la remise du document pour remettre leurs remarques par écrit.

  Si des remarques sont formalisées sur le document livré, FuturMaster devra les corriger dans un délai de 4 jours suivant la transmission des remarques.

- Phase de recette fonctionnelle (phase 600)

  Le bilan de la recette fonctionnelle doit être fait au maximum 4 jours après la fin de la recette.

  Si des anomalies bloquantes ou majeures sont déclarées, FuturMaster devra corriger ces anomalies dans un délai de 10 jours ouvrés.

- Phase de Tests de bout en bout (phase 800)

  Le bilan de la recette de bout en bout doit être fait au maximum 4 jours après la fin de la recette.

  Si des anomalies bloquantes ou majeures sont déclarées, FuturMaster devra corriger ces anomalies dans un délai de 10 jours.

- Phase Mise en Production (Phase 900)

  L'autorisation de mise en production doit être validée au maximum 4 jours après la validation des critères Go/NoGo.

  Si des anomalies mineures sont déclarées, FuturMaster devra corriger ces anomalies dans un délai de 20 jours.

DS LU DS YZ

DocuSign Envelope ID: CDC8D294-B2B4-4437-BE39-E2E3092FFA63

3.1.3 Procédure d'arbitrage en cas de désaccord

Si un différend est constaté entre le Client et le Prestataire, la hiérarchie croissante de décision est la suivante :

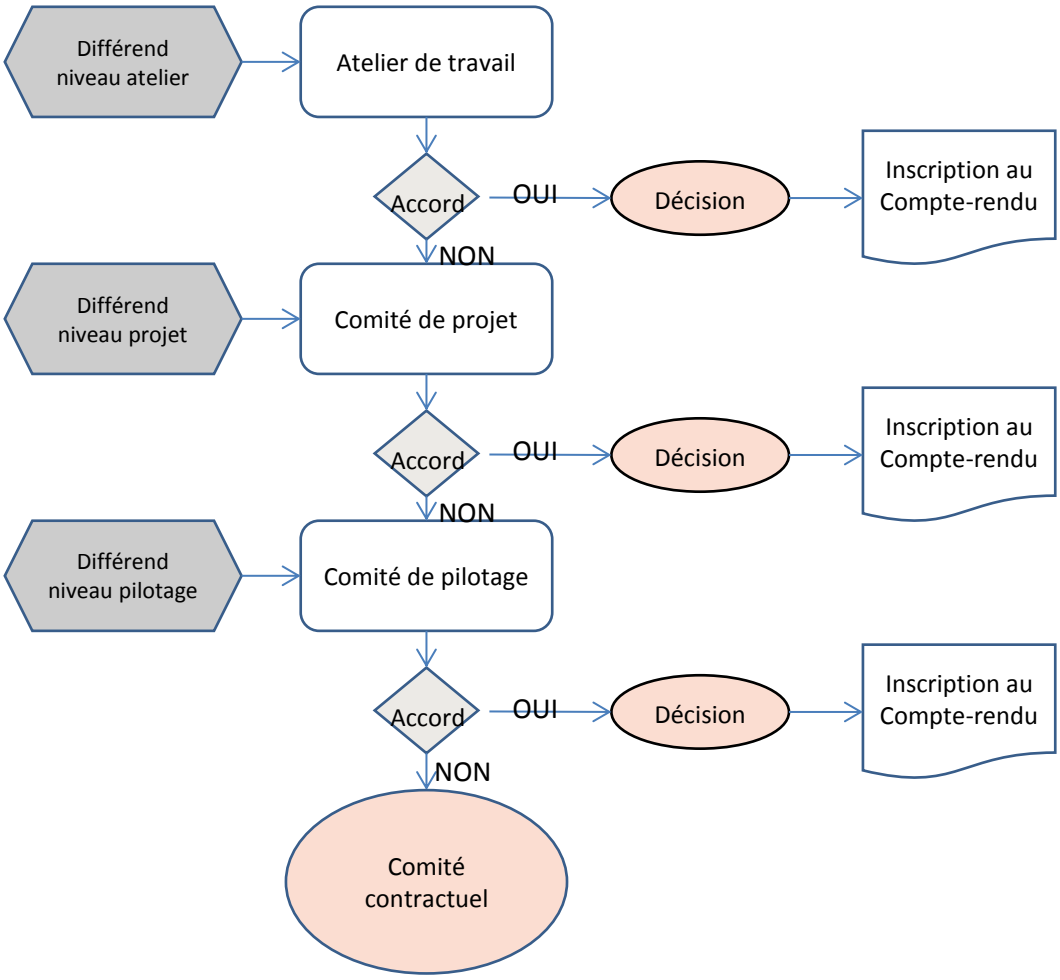

Cas d'un différend de niveau « atelier » :

- La décision prise conjointement en séance devient applicable. A minima, les responsables de domaines NOM_CLIENT et les chefs de projet FuturMaster valident la décision en séance.
- Si lors de l'atelier, les responsables de domaines NOM_CLIENT et les chefs de projet FuturMaster ne parviennent pas à un accord, le point est discuté lors du prochain comité de projet et la décision prise en accord devient applicable.

Cas d'un différend de niveau « projet » :

- Le comité de projet se réunit. La décision prise en accord devient applicable.
- Si le comité de projet ne parvient pas à un accord, le point est discuté lors du prochain comité de pilotage et la décision prise en accord devient applicable.

Cas d'un différend de niveau « pilotage » :

- Le comité de pilotage se réunit. La décision prise en accord devient applicable.
- Si le comité de pilotage ne parvient pas à un accord, en tout dernier recours, le comité contractuel est mobilisé.

DS LU DS YZ

DocuSign Envelope ID: CDC8D294-B2B4-4437-BE39-E2E3092FFA63

3.2 Gestion des risques

Le document « *Plan de Gestion des Risques* » est initialisé par FuturMaster durant la phase de cadrage et une version initiale est présentée aux membres du comité de pilotage lors de la réunion de lancement du projet. Ce document est amené à évoluer tout au long du projet. Il est systématiquement revu dans le cadre des comités de pilotage.

Le plan de gestion des risques a pour objectif de traiter par anticipation des situations qui si elles se réalisaient auraient un impact sur le bon déroulement du projet.

Chaque risque identifié doit être :

- Rattaché à un domaine.
- Affecté d'un plan d'action.
- Suivi dans son évolution (tendance : diminution, augmentation, stable).
- Qualifié en importance (haute, moyenne, basse).

Un plan d'action visant à maîtriser le risque doit être défini et explicité. Un responsable du plan d'action est indiqué.

3.2.1 Principe

Le Plan de Gestion des Risques (PGR) sert de tableau de bord des actions correctives et préventives du projet :

- actions correctives prévues dans le cas de dysfonctionnements ou dérives constatées,
- actions préventives dans le cas de facteurs de risque identifiés.

L'efficacité des actions correctives ou préventives mises en œuvre est suivie périodiquement.

3.2.2 Mise en œuvre

Responsabilité du Comité de Projet :

- analyse des facteurs de risque, dysfonctionnements ou dérives,
- élaboration des plans d'action correctifs ou préventifs,
- mesure d'efficacité des plans d'action.

Responsabilité du Comité de Pilotage :

- validation du PGR et des plans d'action,
- décision de clôturer les plans d'action.

Une fois validé en Comité de Pilotage, le PGR est mis à jour par le chef de projet Nutrition & Santé. Il est notamment diffusé en annexe de l'ordre du jour et du compte-rendu du Comité de Pilotage.

DS LU DS YZ

DocuSign Envelope ID: CDC8D294-B2B4-4437-BE39-E2E3092FFA63

4 Annexe – Formats type de documents projet

4.1 Powerpoint Template

Template_Powerpoint
_Nutrition&Santé_v2.p

4.2 Plan de recette

FM_CLIENT_PREVISIO
N_Plan_Recette_Templ

4.3 Suivi de la recette

Template_Suivi_Recett
e.xlsx

4.4 Plan de Gestion des Risques

N°	Date d'ouverture	Description du Risque	Progression	Probabilité	Impact	Plan d'actions de gestion du risque	Statut	Responsable	Date de clôture
		Disponibilité Equipe / Pas de back-up CPU	→	Moyenne	Moyen		En cours		01/09/2015
		Disponibilité / cohérence des datas	→	Moyenne	Moyen		En cours		
		Temps de réalisation des interfaces	→	Moyenne	Moyen		En cours		
		Projets liés	→	Moyenne	Moyen		En cours		

CLIENT_PROJET_PGR_
AAMMJJ.xls

4.5 PV de recette fin de phase

YYMMDD_NS_FM_PR
OJET_PV_Recette_Phas

DS LU DS YZ